

# ROLLI DAYS

strade e palazzi da vivere

Genova | 20 e 21 settembre 2014

In occasione di Rolli Days 24 Palazzi dei Rolli saranno eccezionalmente visitabili e alcuni di questi ospiteranno performance di musica e danza.

Le visite guidate consentiranno di entrare in palazzi normalmente chiusi al pubblico e di scoprire la storia della città attraverso le vicende pubbliche e private delle sue grandi famiglie.

I Musei di Strada Nuova, la Galleria Nazionale di Palazzo Spinola e il Museo di Palazzo Reale saranno visitabili sabato 20 al prezzo simbolico di 1 € e domenica 21 gratuitamente.

### Informazioni:

Bookshop dei Musei di Strada Nuova  
Via Garibaldi 9, tel. 010.2759185 - genova@systemamuseo.it  
www.rolliestradenuove.it - www.palazzoducale.genova.it  
www.visitgenoa.it - www.museidigenova.it

Accesso gratuito a tutti i palazzi salvo eccezioni segnalate.

La prossima edizione di Rolli Days è prevista dal 30 maggio al 2 giugno 2015

Save the date.  
Next edition of the Rolli Days may 30 - june 2/2015



Si ringraziano: Associazione Amici di Palazzo della Meridiana, Associazione Culturale Profondità di Campo, Associazione Palazzo Lomellino di Strada Nuova, Banco di Chiavari e della Riviera Ligure, Casasco & Nardi, Evoluzione Libri, Fondazione Edoardo Garrone, Gruppo Vittoria Assicurazioni S.p.A., m.cafè, S.a.i.a. Spa, Saloni delle Feste, Scuola di Scienze Umanistiche - Università degli Studi di Genova, Studio BC, Unicredit S.p.A., Via Garibaldi 12 e tutti i proprietari dei palazzi che hanno cortesemente aderito a Rolli Days; per il coordinamento della didattica docenti e dottori di ricerca del Dipartimento di Italianistica, Romanistica, Antichistica, Arti e Spettacolo dell'Università di Genova (Dottorato in Storia e Conservazione dei Beni culturali artistici e architettonici, Scuola di Specializzazione in beni storico artistici). Un particolare ringraziamento agli studenti della Scuola di Scienze Umanistiche (DIRAAS, DAFIST, Dipartimento di Lingue e culture moderne) e della Scuola Politecnica (Dipartimento di Scienze per l'Architettura) dell'Università degli Studi di Genova che partecipano all'iniziativa.

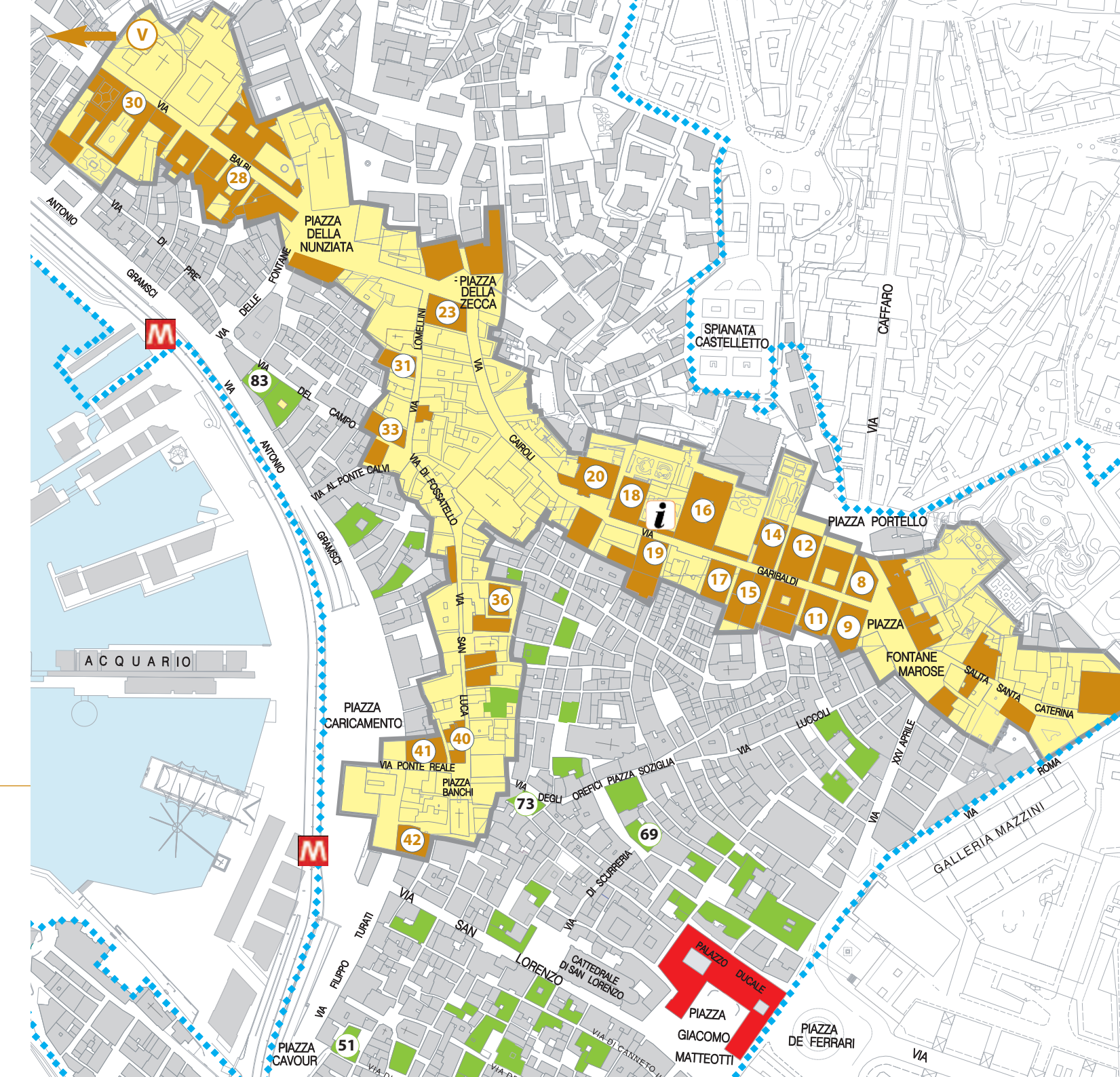

### Legenda

- ..... Confine amministrativo del Centro Storico
- Perimetro della proprietà iscritta nel Patrimonio dell'Umanità UNESCO
- Palazzi del Sistema dei Rolli iscritti nel Patrimonio dell'Umanità UNESCO
- Palazzi del Sistema dei Rolli
- Palazzi visitabili per i Rolli Days (La numerazione dei palazzi fa riferimento all'Unesco)
- Villa del Principe (5 min. a piedi da Palazzo Reale o metro discesa Principe)
- Informazioni Bookshop dei Musei di Strada Nuova Informazioni turistiche IAT
- Fermate metropolitana per Villa del Principe Direzione Brin - Discesa Principe

Per motivi di sicurezza l'accesso ad alcuni spazi interni avverrà in modo scaglionato

Il programma potrebbe subire variazioni per cause indipendenti dall'organizzazione.



ACCEDI ALLA WEBAPP  
UNESCO.COMUNE.GENOVA.IT

## PROGRAMMA MUSICA

### SABATO 20 SETTEMBRE

42 PALAZZO DE MARINI - CROCE PIAZZA DE MARINI 1 ORE 11 | Durata: circa 20 minuti

41 PALAZZO E.F. DI NEGRO VIA AL PONTE REALE 2 ORE 11.45 | Durata: circa 20 minuti

18 PALAZZO LUCA GRIMALDI (Musei di Strada Nuova Palazzo Bianco) VIA GARIBALDI 11 DALLE ORE 16 ALLE ORE 17

42 PALAZZO DE MARINI - CROCE PIAZZA DE MARINI 1 ORE 11 | Durata: circa 20 minuti

41 PALAZZO E.F. DI NEGRO VIA AL PONTE REALE 2 ORE 11.45 | Durata: circa 20 minuti

18 PALAZZO LUCA GRIMALDI (Musei di Strada Nuova Palazzo Bianco) VIA GARIBALDI 11 DALLE ORE 16 ALLE ORE 17

42 PALAZZO DE MARINI - CROCE PIAZZA DE MARINI 1 ORE 11 | Durata: circa 20 minuti

41 PALAZZO E.F. DI NEGRO VIA AL PONTE REALE 2 ORE 11.45 | Durata: circa 20 minuti

18 PALAZZO LUCA GRIMALDI (Musei di Strada Nuova Palazzo Bianco) VIA GARIBALDI 11 DALLE ORE 16 ALLE ORE 17

42 PALAZZO DE MARINI - CROCE PIAZZA DE MARINI 1 ORE 11 | Durata: circa 20 minuti

41 PALAZZO E.F. DI NEGRO VIA AL PONTE REALE 2 ORE 11.45 | Durata: circa 20 minuti

18 PALAZZO LUCA GRIMALDI (Musei di Strada Nuova Palazzo Bianco) VIA GARIBALDI 11 DALLE ORE 16 ALLE ORE 17

28 PALAZZO GIACOMO E PANTALEO BALBI VIA BALBI 4 (Università degli Studi di Genova) DALLE ORE 16 ALLE ORE 18

69 PALAZZO GIO VINCENZO IMPERIALE | SALONI DELLE FESTE PIAZZA CAMPETTO 8 A ORE 18.30

18 PALAZZO LUCA GRIMALDI (Musei di Strada Nuova Palazzo Bianco) VIA GARIBALDI 11 DALLE ORE 16 ALLE ORE 17

28 PALAZZO GIACOMO E PANTALEO BALBI VIA BALBI 4 (Università degli Studi di Genova) DALLE ORE 16 ALLE ORE 18

69 PALAZZO GIO VINCENZO IMPERIALE | SALONI DELLE FESTE PIAZZA CAMPETTO 8 A ORE 18.30

28 PALAZZO GIACOMO E PANTALEO BALBI VIA BALBI 4 (Università degli Studi di Genova) DALLE ORE 16 ALLE ORE 18

69 PALAZZO GIO VINCENZO IMPERIALE | SALONI DELLE FESTE PIAZZA CAMPETTO 8 A ORE 18.30

28 PALAZZO GIACOMO E PANTALEO BALBI VIA BALBI 4 (Università degli Studi di Genova) DALLE ORE 16 ALLE ORE 18

30 PALAZZO STEFANO BALBI (Museo di Palazzo Reale) VIA BALBI 10 DALLE ORE 16 ALLE ORE 17

18 PALAZZO LUCA GRIMALDI (Musei di Strada Nuova Palazzo Bianco) VIA GARIBALDI 11 DALLE ORE 11 ALLE ORE 12

28 PALAZZO GIACOMO E PANTALEO BALBI VIA BALBI 4 (Università degli Studi di Genova) DALLE ORE 16 ALLE ORE 18

69 PALAZZO GIO VINCENZO IMPERIALE | SALONI DELLE FESTE PIAZZA CAMPETTO 8 A ORE 18.30

28 PALAZZO GIACOMO E PANTALEO BALBI VIA BALBI 4 (Università degli Studi di Genova) DALLE ORE 16 ALLE ORE 18

69 PALAZZO GIO VINCENZO IMPERIALE | SALONI DELLE FESTE PIAZZA CAMPETTO 8 A ORE 12

28 PALAZZO GIACOMO E PANTALEO BALBI VIA BALBI 4 (Università degli Studi di Genova) DALLE ORE 16 ALLE ORE 18

69 PALAZZO GIO VINCENZO IMPERIALE | SALONI DELLE FESTE PIAZZA CAMPETTO 8 A ORE 18.30

28 PALAZZO GIACOMO E PANTALEO BALBI VIA BALBI 4 (Università degli Studi di Genova) DALLE ORE 16 ALLE ORE 18

69 PALAZZO GIO VINCENZO IMPERIALE | SALONI DELLE FESTE PIAZZA CAMPETTO 8 A ORE 18.30

28 PALAZZO GIACOMO E PANTALEO BALBI VIA BALBI 4 (Università degli Studi di Genova) DALLE ORE 16 ALLE ORE 18

69 PALAZZO GIO VINCENZO IMPERIALE | SALONI DELLE FESTE PIAZZA CAMPETTO 8 A ORE 18.30

28 PALAZZO GIACOMO E PANTALEO BALBI VIA BALBI 4 (Università degli Studi di Genova) DALLE ORE 16 ALLE ORE 18

30 PALAZZO STEFANO BALBI (Museo di Palazzo Reale) VIA BALBI 10 DALLE ORE 16 ALLE ORE 17

18 PALAZZO LUCA GRIMALDI (Musei di Strada Nuova Palazzo Bianco) VIA GARIBALDI 11 DALLE ORE 11 ALLE ORE 12

28 PALAZZO GIACOMO E PANTALEO BALBI VIA BALBI 4 (Università degli Studi di Genova) DALLE ORE 16 ALLE ORE 18

69 PALAZZO GIO VINCENZO IMPERIALE | SALONI DELLE FESTE PIAZZA CAMPETTO 8 A ORE 18.30

28 PALAZZO GIACOMO E PANTALEO BALBI VIA BALBI 4 (Università degli Studi di Genova) DALLE ORE 16 ALLE ORE 18

## DANZA

Sabato 20 e domenica 21

20 PALAZZO GEROLAMO GRIMALDI (Palazzo della Meridiana) SALITA SAN FRANCESCO 4 SABATO 20 ORE 12

51 PALAZZO CATTANEO DELLA VOLTA PIAZZA CATTANEO 26 DOMENICA ORE 16

19 PALAZZO RIDOLFO MARIA E GIO FRANCESCO I BRIGNOLE SALE PALAZZO ROSSO VIA GARIBALDI 18 SABATO 20 E DOMENICA 21 ORE 18

20 PALAZZO GEROLAMO GRIMALDI (Palazzo della Meridiana) SALITA SAN FRANCESCO 4 SABATO 20 ORE 12

51 PALAZZO CATTANEO DELLA VOLTA PIAZZA CATTANEO 26 DOMENICA ORE 16

19 PALAZZO RIDOLFO MARIA E GIO FRANCESCO I BRIGNOLE SALE PALAZZO ROSSO VIA GARIBALDI 18 SABATO 20 E DOMENICA 21 ORE 18

20 PALAZZO GEROLAMO GRIMALDI (Palazzo della Meridiana) SALITA SAN FRANCESCO 4 SABATO 20 ORE 12

51 PALAZZO CATTANEO DELLA VOLTA PIAZZA CATTANEO 26 DOMENICA ORE 16

19 PALAZZO RIDOLFO MARIA E GIO FRANCESCO I BRIGNOLE SALE PALAZZO ROSSO VIA GARIBALDI 18 SABATO 20 E DOMENICA 21 ORE 18

20 PALAZZO GEROLAMO GRIMALDI (Palazzo della Meridiana) SALITA SAN FRANCESCO 4 SABATO 20 ORE 12

51 PALAZZO CATTANEO DELLA VOLTA PIAZZA CATTANEO 26 DOMENICA ORE 16

19 PALAZZO RIDOLFO MARIA E GIO FRANCESCO I BRIGNOLE SALE PALAZZO ROSSO VIA GARIBALDI 18 SABATO 20 E DOMENICA 21 ORE 18

# ROLLI DAYS

strade e palazzi da vivere

Genova | 20 e 21 settembre 2014

In occasione di Rolli Days 24 Palazzi dei Rolli saranno eccezionalmente visitabili e alcuni di questi ospiteranno performance di musica e danza.

Le visite guidate consentiranno di entrare in palazzi normalmente chiusi al pubblico e di scoprire la storia della città attraverso le vicende pubbliche e private delle sue grandi famiglie.

I Musei di Strada Nuova, la Galleria Nazionale di Palazzo Spinola e il Museo di Palazzo Reale saranno visitabili sabato 20 al prezzo simbolico di 1 € e domenica 21 gratuitamente.

### Informazioni:

Bookshop dei Musei di Strada Nuova  
Via Garibaldi 9, tel. 010.2759185 - genova@systemamuseo.it  
www.rolliestradenuove.it - www.palazzoducale.genova.it  
www.visitgenoa.it - www.museidigenova.it

Accesso gratuito a tutti i palazzi salvo eccezioni segnalate.

La prossima edizione di Rolli Days è prevista dal 30 maggio al 2 giugno 2015

Save the date.  
Next edition of the Rolli Days may 30 - june 2/2015



Si ringraziano: Associazione Amici di Palazzo della Meridiana, Associazione Culturale Profondità di Campo, Associazione Palazzo Lomellino di Strada Nuova, Banco di Chiavari e della Riviera Ligure, Casasco & Nardi, Evoluzione Libri, Fondazione Edoardo Garrone, Gruppo Vittoria Assicurazioni S.p.A., m.cafè, S.a.i.a. Spa, Saloni delle Feste, Scuola di Scienze Umanistiche - Università degli Studi di Genova, Studio BC, Unicredit S.p.A., Via Garibaldi 12 e tutti i proprietari dei palazzi che hanno cortesemente aderito a Rolli Days; per il coordinamento della didattica docenti e dottori di ricerca del Dipartimento di Italianistica, Romanistica, Antichistica, Arti e Spettacolo dell'Università di Genova (Dottorato in Storia e Conservazione dei Beni culturali artistici e architettonici, Scuola di Specializzazione in beni storico artistici). Un particolare ringraziamento agli studenti della Scuola di Scienze Umanistiche (DIRAAS, DAFIST, Dipartimento di Lingue e culture moderne) e della Scuola Politecnica (Dipartimento di Scienze per l'Architettura) dell'Università degli Studi di Genova che partecipano all'iniziativa.





**24 PALAZZI DEI ROLLI APERTI E VISITABILI  
DALLE ORE 10 ALLE ORE 19\***

Studenti, dottorandi e ricercatori dell'Università degli Studi di Genova, accoglieranno i visitatori nei Palazzi e saranno a disposizione per illustrare la magnificenza delle antiche dimore e le opere dei grandi maestri che le decorarono.  
\*(tranne nei casi segnalati diversamente)



**8 PALAZZO AGOSTINO PALLAVICINO**  
VIA GARIBALDI 1  
**interni visitabili**  
visite agli interni con studenti e ricercatori in Beni Culturali



**11 PALAZZO TOBIA PALLAVICINO**  
VIA GARIBALDI 4  
**interni visitabili**  
visite agli interni con studenti e ricercatori in Beni Culturali

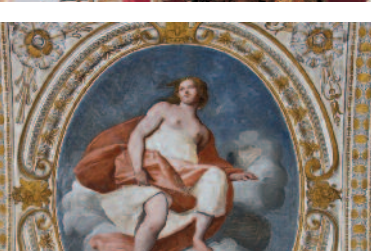

**14 PALAZZO NICOLASIO LOMELLINO**  
VIA GARIBALDI 7  
**cortile con ninfeo visitabile**  
apertura straordinaria del giardino segreto, con visite a pagamento

ITINERARIO VIA GARIBALDI



**15 PALAZZO GIACOMO E LAZZARO SPINOLA**  
VIA GARIBALDI 10  
**interni visitabili** **NOVITÀ**  
visite agli interni con studenti e ricercatori in Beni Culturali



**16 PALAZZO NICOLÒ GRIMALDI**  
(Musei di Strada Nuova - Palazzo Tursi)  
VIA GARIBALDI 9  
**interni visitabili**

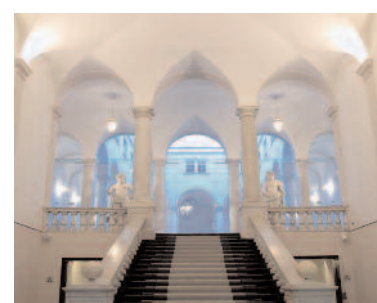

**17 PALAZZO BALDASSARRE LOMELLINI**  
VIA GARIBALDI 12  
aperto solo sabato ore 10 - 19  
**interni visitabili**

**18 PALAZZO LUCA GRIMALDI**  
(Musei di Strada Nuova - Palazzo Bianco)  
VIA GARIBALDI 11  
**interni visitabili**

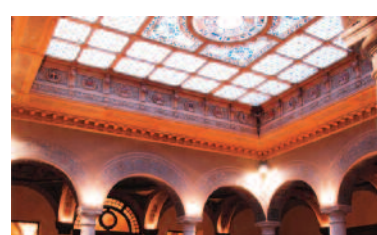

**19 PALAZZO RIDOLFO MARIA E GIO FRANCESCO I**  
BRIGNOLE SALE  
(Musei di Strada Nuova - Palazzo Rosso)  
VIA GARIBALDI 18  
**interni visitabili**

**20 PALAZZO GEROLAMO GRIMALDI**  
(Palazzo della Meridiana)  
SALITA SAN FRANCESCO 4  
**atrio visitabile**  
ingresso ridotto alla mostra di Federico Patellani

ITINERARIO VIA GARIBALDI



**36 GALLERIA NAZIONALE DI PALAZZO SPINOLA**  
PIAZZA PELLICCERIA 1  
orari: sabato 8.30 - 19.30, ingresso 1 €  
domenica 13.30 - 19.30, ingresso gratuito  
**interni visitabili**

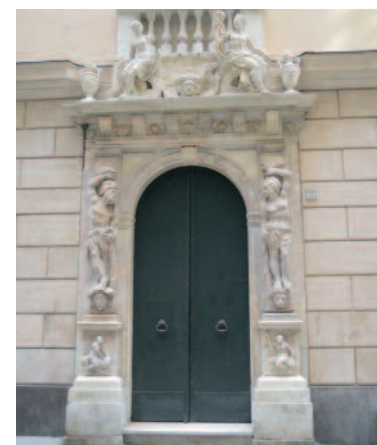

**40 PALAZZO AMBROGIO DI NEGRO**  
VIA SAN LUCA 2  
**interni visitabili**  
liberamente o con guide turistiche AGTL  
(tour in partenza dal bookshop dei Musei di Strada Nuova)



**41 PALAZZO EMANUELE FILIBERTO DI NEGRO**  
VIA AL PONTE REALE 2  
**atrio visitabile**

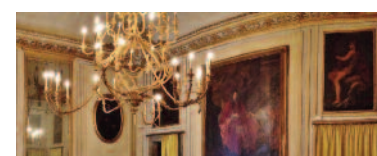

**73 PALAZZO LERCARI SPINOLA**  
VIA OREFICI 7  
**interni visitabili**  
visite agli interni con studenti e ricercatori in Beni Culturali

**69 PALAZZO GIO VINCENZO IMPERIALE**  
PIAZZA CAMPETTO 8  
**interni visitabili**  
visite agli interni con studenti e ricercatori in Beni Culturali

**42 PALAZZO DE MARINI - CROCE**  
PIAZZA DE MARINI 1  
**atrio visitabile**

**51 PALAZZO CATTANEO DELLA VOLTA**  
PIAZZA CATTANEO 26  
**interni visitabili**  
visite agli interni con studenti e ricercatori in Beni Culturali

ITINERARIO DA VIA SAN LUCA A PIAZZA CATTANEO



**23 PALAZZO STEFANO LOMELLINI**  
(Palazzo Doria Lamba)  
VIA CAIROLI 18  
**atrio visitabile**



**31 PALAZZO COSMO CENTURIONE**  
(Palazzo Durazzo Pallavicini)  
VIA LOMELLINI 8  
**interni visitabili**  
visite agli interni con studenti e ricercatori in Beni Culturali



**33 PALAZZO BATTISTA CENTURIONE**  
(Palazzo Andrea Pitto)  
VIA DEL CAMPO 1  
aperto solo sabato; orari 10 - 12.30; 15 - 17.30  
**interni visitabili**  
visite agli interni con studenti e ricercatori in Beni Culturali

**83 PALAZZO CESARE DURAZZO**  
VIA DEL CAMPO 12  
**interni visitabili**  
visite agli interni con studenti e ricercatori in Beni Culturali

**28 PALAZZO GIACOMO E PANTALEO BALBI**  
(Università degli Studi di Genova)  
VIA BALBI 4  
**interni visitabili**  
visite agli interni con studenti e ricercatori in Beni Culturali



**30 PALAZZO STEFANO BALBI**  
(Museo di Palazzo Reale)  
VIA BALBI 10  
orari sabato e domenica 9 - 19  
sabato ingresso 1 €, domenica ingresso gratuito  
**interni visitabili**

ITINERARIO DA VIA LOMELLINI A VIA BALBI

**APERTURA STRAORDINARIA**

VILLA DEL PRINCIPE - DIMORA DI ANDREA DORIA  
PIAZZA DEL PRINCIPE 4  
orari sabato e domenica 10 - 18  
**giardino visitabile gratuitamente**  
Ingresso speciale al palazzo comprensivo di visita guidata (euro 5)

**PERCORSI GUIDATI | GRATUITI**

Un tuffo nel passato per scoprire la vita dei nobili genovesi, attraverso le sontuose dimore in cui abitarono. Le raffinate quadriere raccontano il gusto di una committenza munifica così come gli splendidi affreschi descrivono le storie delle famiglie della nobiltà cittadina. Arte e architettura si mescolano alla quotidianità di antichi usi e costumi, ricreando in ogni palazzo il vivido ritratto dei "Magnifici" che regalarono a Genova il suo "Secolo d'Oro".  
*A cura dell'Associazione Guide Turistiche della Liguria - sezione di Genova*



**Per la prima volta visitabile**  
**PALAZZO PANTALEO SPINOLA**, Via Garibaldi 2  
Il percorso continua con le visite a **Palazzo Ambrogio di Negro**, Via San Luca 2 e **Palazzo Emanuele Filiberto Di Negro**, Via al Ponte Reale 2

**Sabato 20 e domenica 21 settembre**  
**Visite guidate gratuite** con partenza dal Bookshop dei Musei di Strada Nuova ogni mezz'ora dalle ore 10 alle ore 17.30

**Partiranno gruppi di massimo 20 persone**  
Durata della visita circa un'ora e mezza  
**Non si accettano prenotazioni**

**Informazioni:**  
Bookshop dei Musei di Strada Nuova  
Tel. 010.2759185  
genova@sistemamuseo.it

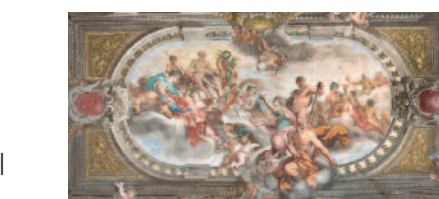

**VIA AUREA: ARTE, CULTURA E CIBO NEL '500**

Attività e percorsi guidati realizzati dai bambini per i bambini e le loro famiglie. I bambini coinvolgeranno le famiglie nelle attività di laboratorio sulle tradizioni artigianali e culinarie tipiche della vita quotidiana nel Secolo d'Oro dei genovesi e inestimabile valore per il futuro.  
**Indispensabile la prenotazione presso Creattivando.**

**Sabato 20 e domenica 21 settembre**  
Le visite per i bambini si svolgono alle ore 14 e alle ore 16.  
Il tour si effettua con un massimo di 25 partecipanti.

**Informazioni e prenotazioni:**  
Vico dietro il coro della Maddalena 40r  
www.creattivando.com  
Tel. 010.4037763 - info@creativando.com



# Il Sistema dei Palazzi dei Rolli

Il sito UNESCO "Genova, le Strade nuove e il sistema dei palazzi dei Rolli" conserva spazi urbani unitari di epoca tardo-rinascimentale e barocca, fiancheggiati da oltre cento palazzi di famiglie nobiliari cittadine. Le maggiori dimore, varie per forma e distribuzione, erano sorteggiate in liste ufficiali (rolli) per ospitare le visite di Stato. I palazzi, spesso eretti su suolo declive, articolati in sequenza atrio-cortile-scalone-giardino e ricchi di decorazioni interne, esprimono una singolare identità sociale ed economica che inaugura l'architettura urbana di età moderna in Europa. L'iscrizione nella Lista del Patrimonio Mondiale conferma l'eccezionale valore universale di un sito culturale che meriti di essere protetto per il bene dell'umanità intera.

*The site "Genoa: Le Strade Nuove and the system of the Palazzi dei Rolli" forms an organic urban unit made up of late-Renaissance and Baroque streets and squares lined by over a hundred palaces belonging to the city's noble families. The grandest residences, each with its own architectural style and individual character, were on official lists (Rolli), and lots were drawn to decide which palace would have the privilege of playing host to visiting state dignitaries. Often erected on sloping ground, the palazzi were designed according to the sequence atrium-courtyard-grand staircase-garden and boast richly decorated interiors. They embody a distinctive social and economic identity and mark the beginning of the era of modern urban architecture in Europe. Inscription on the World Heritage List confirms the exceptional universal value of a natural site which deserves protection for the benefit of all humanity.*

**TUTTO L'ANNO**

**Visite guidate**  
Proseguono tutto l'anno le visite guidate ai Palazzi dei Rolli e al centro storico e Patrimonio UNESCO

**Informazioni turistiche:** IAT  
010.5572903 - info@visitgenoa.it - www.visitgenoa.it  
**Punti Vendita:** Uffici di Informazione e Accoglienza Turistica

**Musei di Strada Nuova**  
**PALAZZO ROSSO | LA SALA MULTIMEDIALE**  
Un "museo virtuale" che ricostruisce attraverso un plastico, un video e uno schermo interattivo, la città rinascimentale.